BOAS PRATICAS PARA GERAÇÃO DE SPED

1 Passo: Acessar o sistema Sysmart

2 Passo: Dentro do sistema Sysmart, iremos acessar o Menu Escrita Fiscal – Movimentação Escrita fiscal – Lote

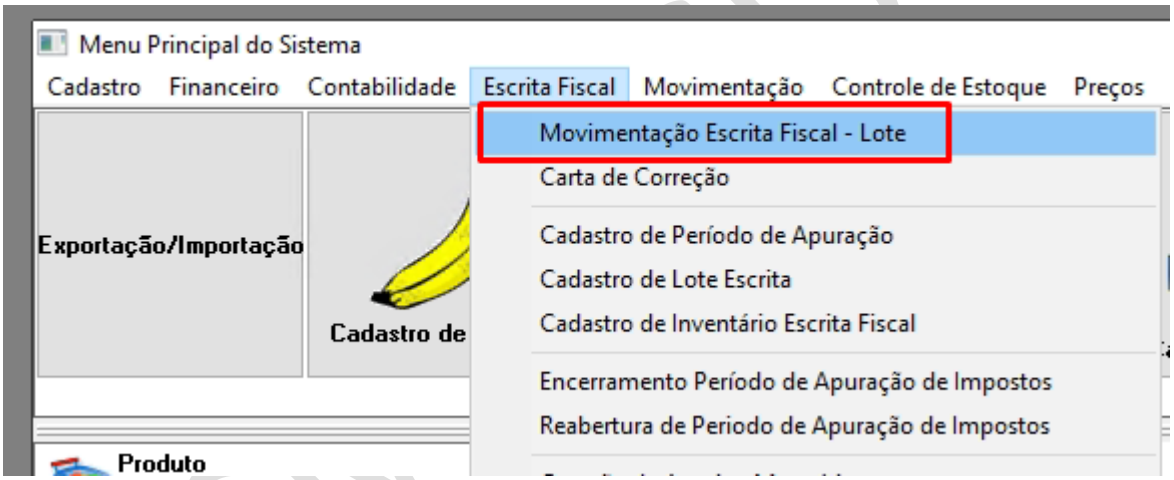

4 Passo: Agora, realizaremos a importação dos lotes de entrada e saída. No campo "Num. Lote", informe **LE + Mês + Ano** para o lote de notas de entrada e **LS + Mês + Ano** para o lote de movimentação de saída.

Exemplo para entrada: LE102024
Exemplo para saída: LS102024

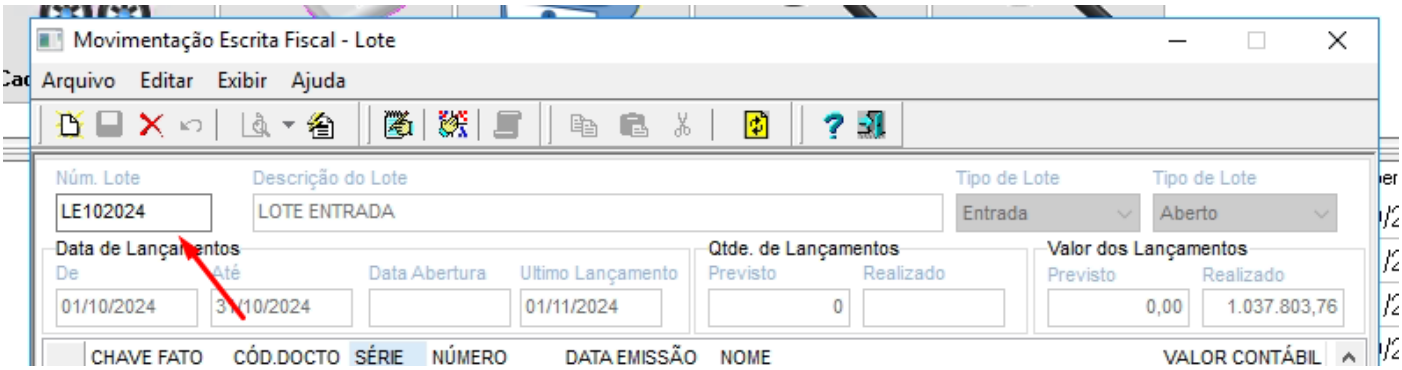

5 Passo: Após acessar o lote de entrada, selecione o ícone para iniciar a importação das notas fiscais de entrada.

Conforme imagem abaixo

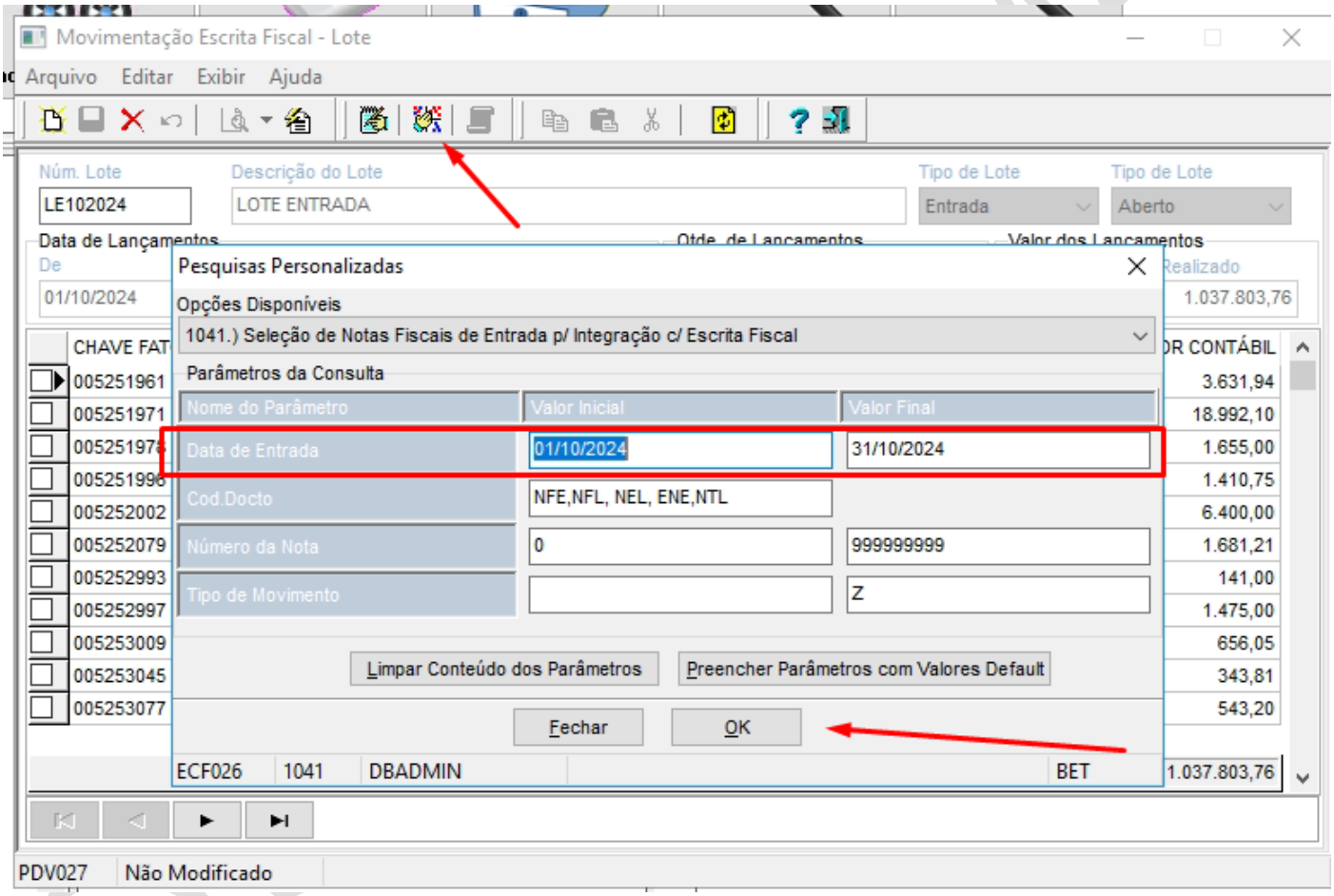

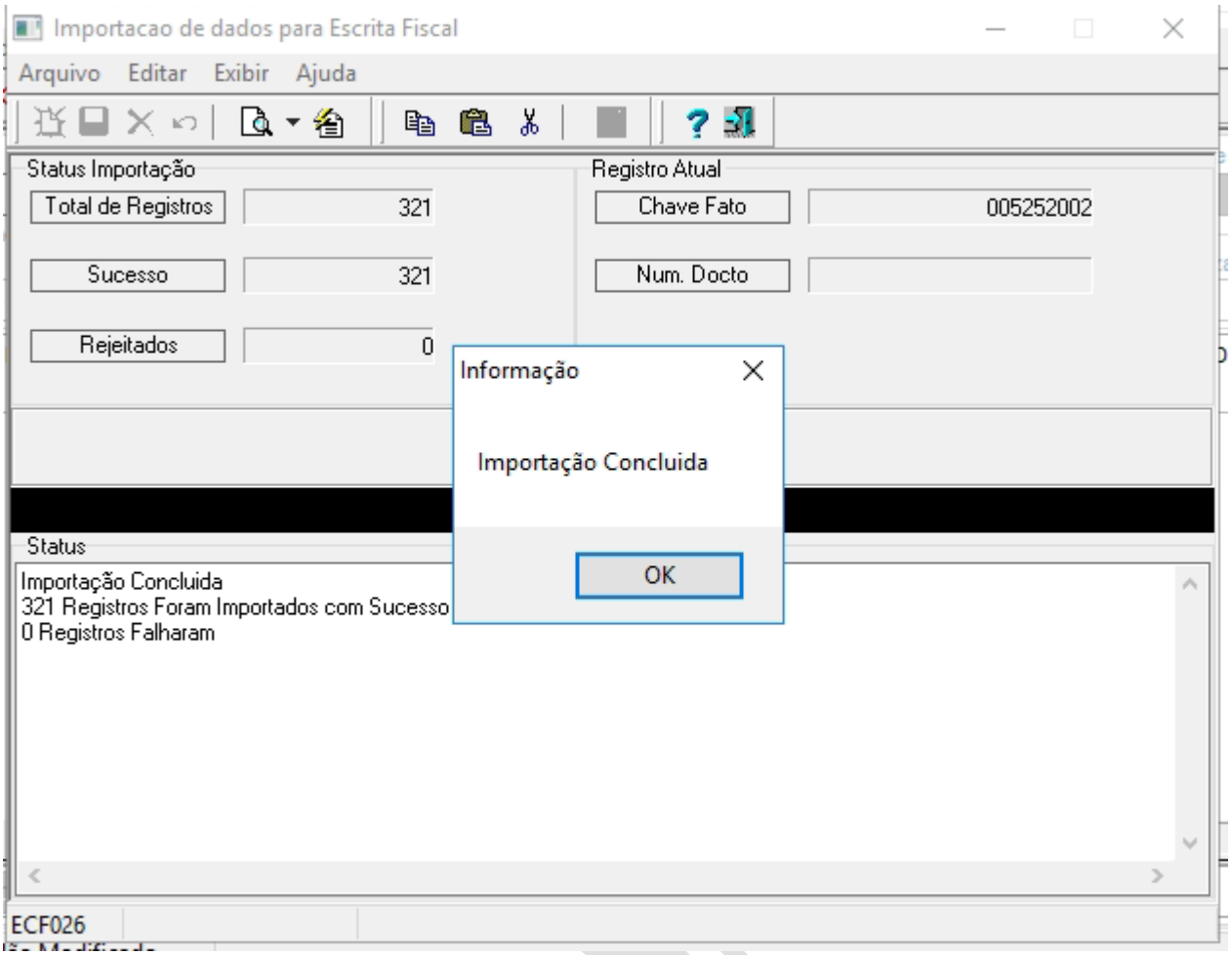

"Lote de entrada importado com sucesso. Vamos para o próximo passo.

6º Passo: Acesse o lote de saída e selecione o ícone para iniciar a importação das notas fiscais de saída (NFC-e)."

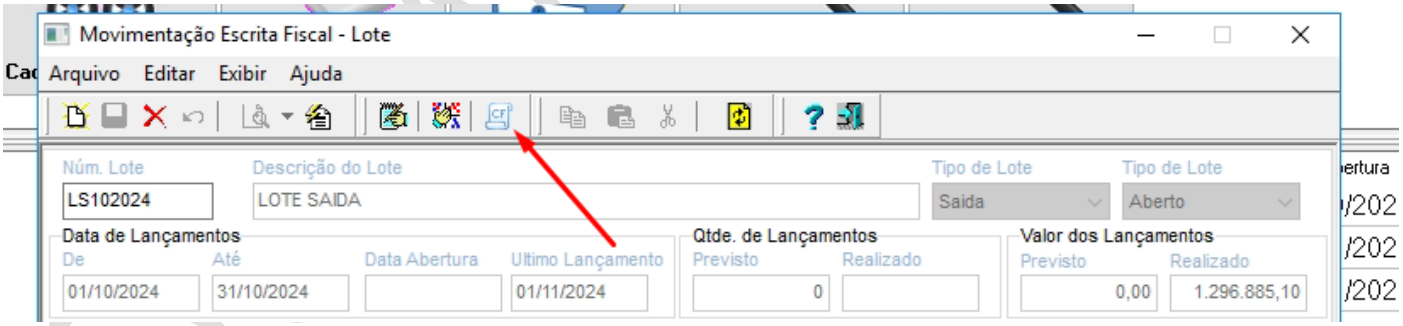

Após concluir a importação dos movimentos de saída (NFC-e), é necessário importar as notas fiscais modelo 55, todas dentro do mesmo lote de saída.

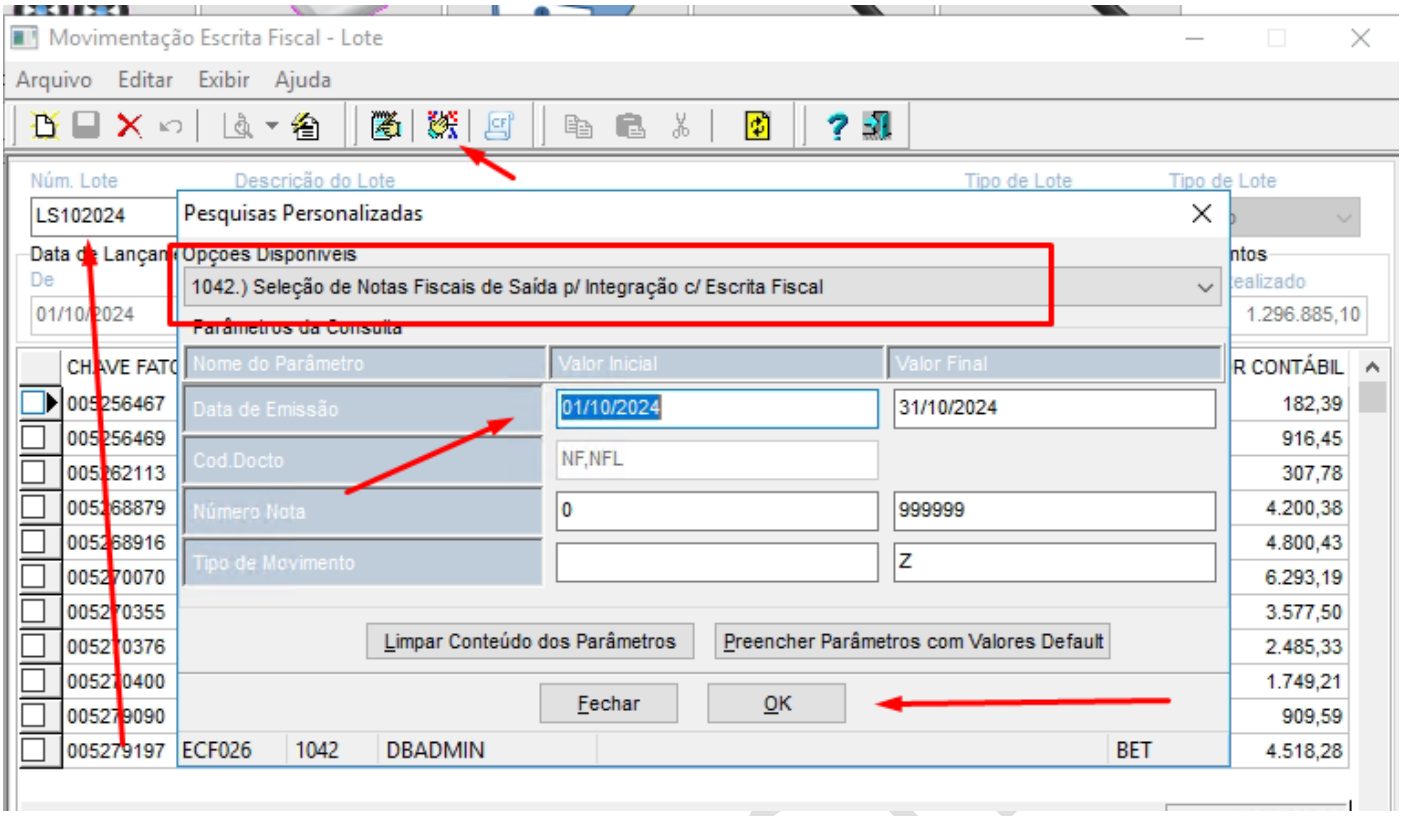

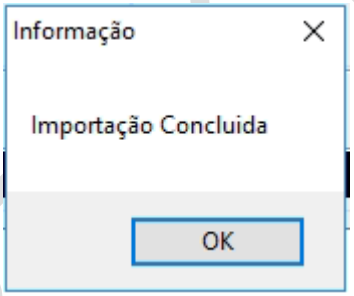

7º Passo: Após a importação dos lotes de entrada e saída, podemos proceder com a geração do SPED Fiscal ou SPED PIS/COFINS. O atalho para gerar esses arquivos encontra-se na área de trabalho do servidor.

Veja abaixo a imagem que indica os ícones de atalho."

8º Passo: Realize o login utilizando o mesmo usuário e senha que você usa no sistema.

SYSMART

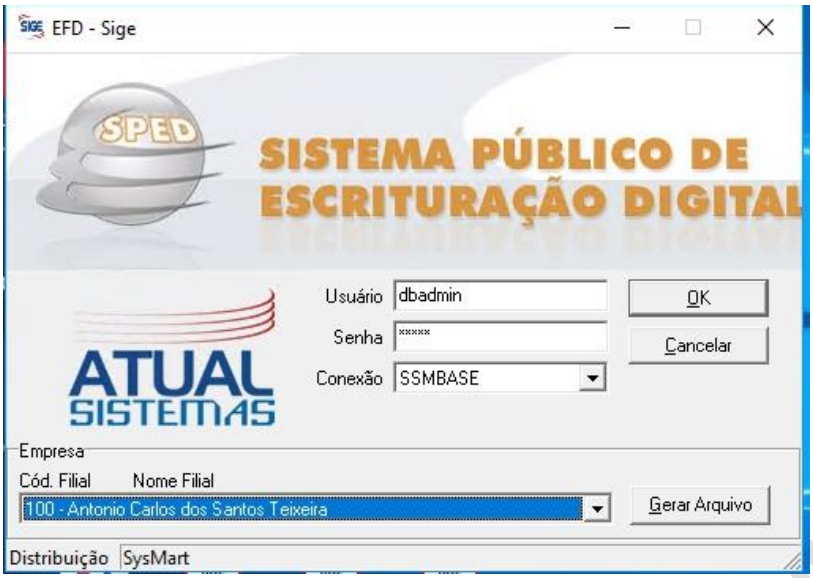

9º Passo: Selecione o período de apuração e configure o indicador de atividade, conforme mostrado na imagem abaixo. Defina também o local onde o arquivo gerado será salvo.

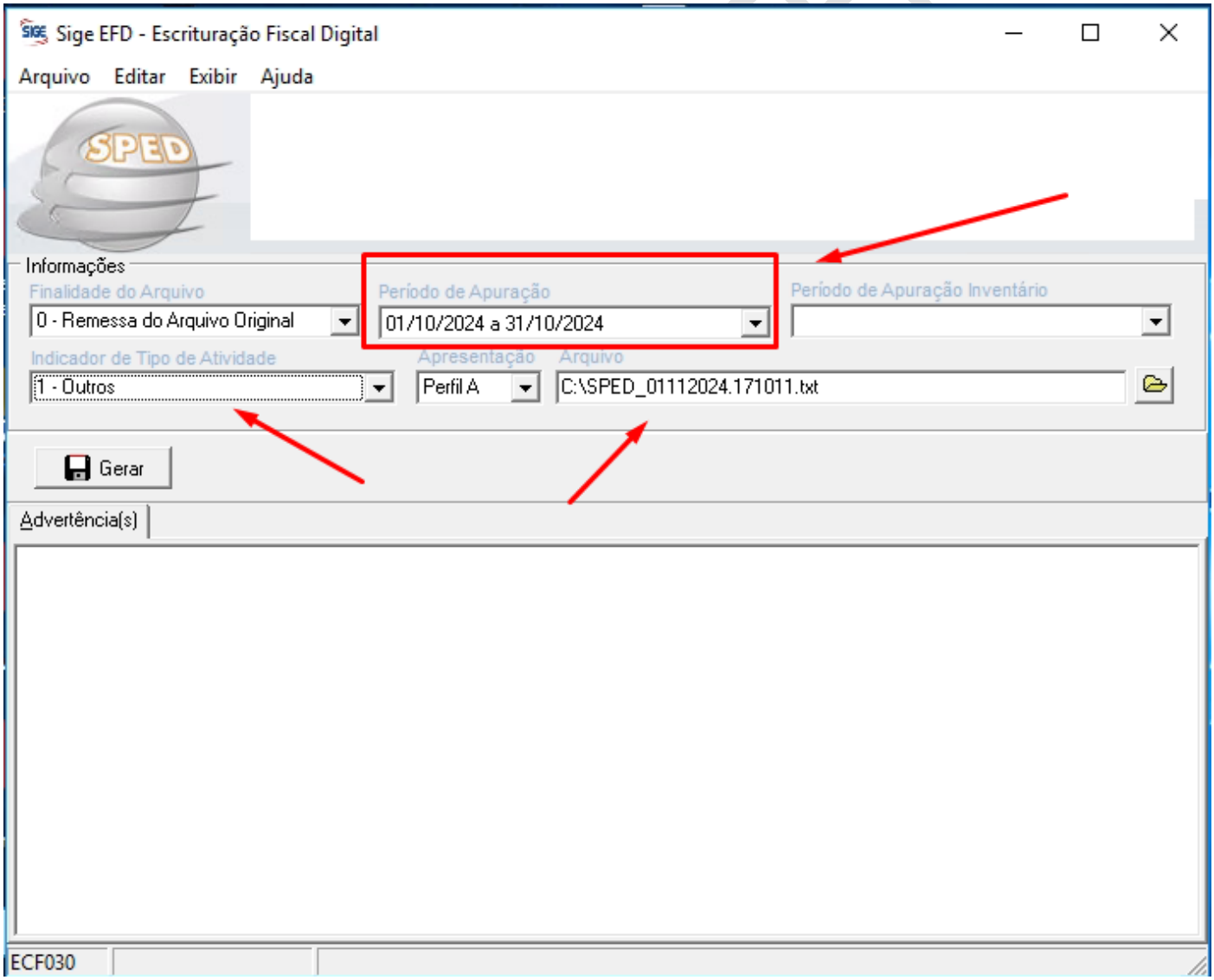

10º Passo: Após preencher todos os campos, clique em "Gerar" e aguarde a conclusão. Uma mensagem de "Arquivo gerado com sucesso" confirmará a finalização do processo

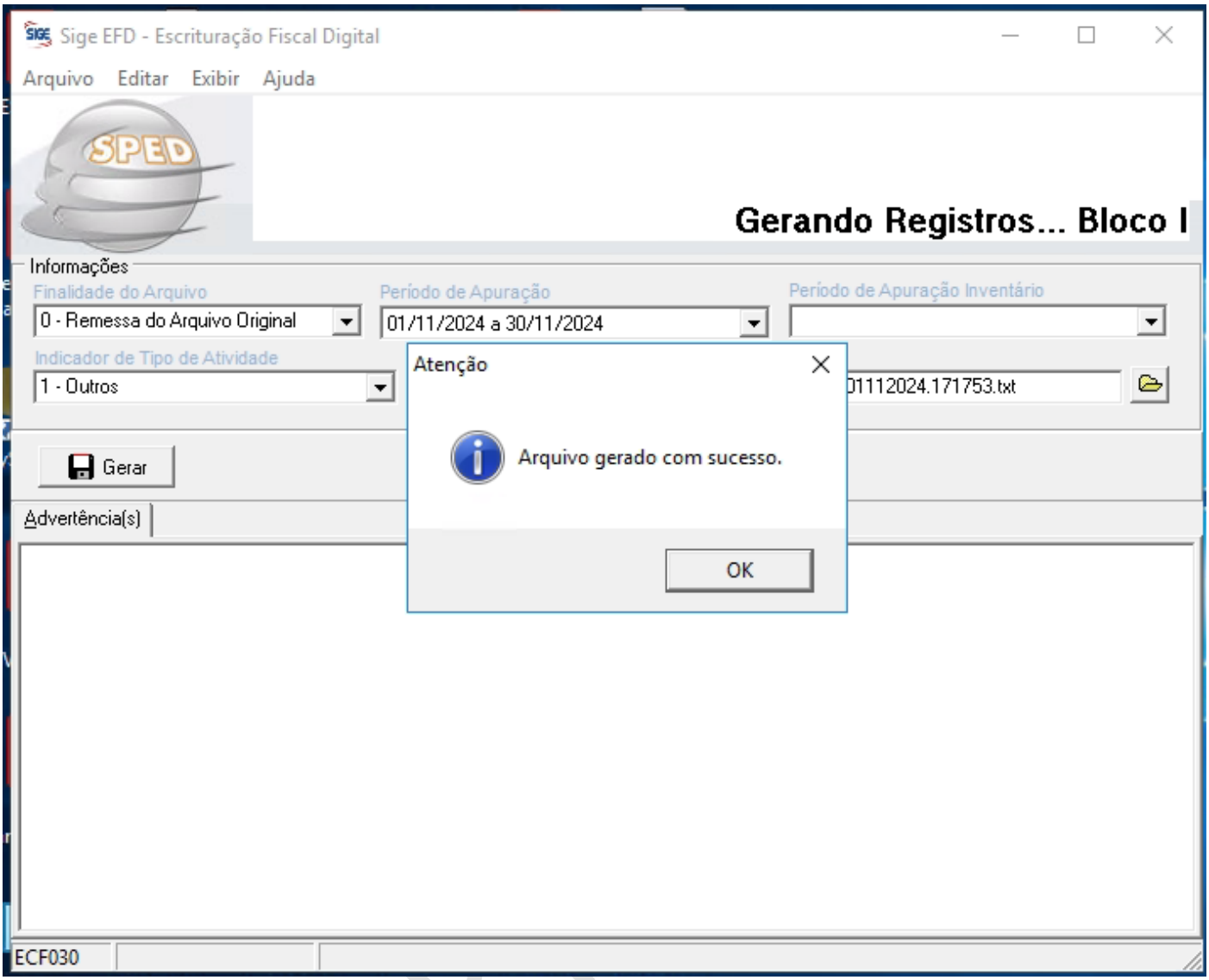
Sige EFD - Escrituração Fiscal Digital
Arquivo Editar Exibir Ajuda
SPED
Gerando Registros... Bloco I
Informações
Finalidade do Arquivo
0 - Remessa do Arquivo Original
Período de Apuração
01/11/2024 a 30/11/2024
Período de Apuração Inventário
Indicador de Tipo de Atividade
1 - Outros
01112024.171753.txt
Gerar
Advertência(s)
Atenção
Arquivo gerado com sucesso.
OK
ECF030

SYSMAR